

# invitasjon

## Praksisveiledning

“EN REISE MOT ØKTE KUNNSKAPER, FERDIGHETER OG ØKT BEVISSTHET OM HOLDNINGER”



Seminar tirsdag 13. april 2010 - Festsalen NLSH Rønvik



**NORDLANDSSYKEHUSET**  
SEKSJON FOR KUNNSKAPSBYGGING



**Målsetting:**

Å dyktiggjøre sykepleiere i veiledning av studenter, for å sikre en lærerik og målrettet praksis.

**Målgruppe:**

Programmet er spesielt rettet mot sykepleiere som veileder studenter, både fra grunnutdanningen og fra spesialutdanningene. Det er også et ønske at ledere på de ulike nivåene og fagutviklingssykepleiere følger programmet.

**Om veiledning:**

Studentens veileder i praksisstudiet står svært sentralt både som fagperson og rollemodell i arbeidet med å tilegne seg kunnskaper om forholdet mellom teori og praksis. Rammeplanen for sykepleiestudiet sier at praksisperioden skal være planlagt og målrettet, og at studentene skal ha jevnlig oppfølging og vurdering. Ved å ha kompetente og motiverte veiledere i praksis, sikrer vi at målsetting og forventninger innfris så langt det lar seg gjøre i en travelt hverdag. Belastningen på sykepleierne er stor, og gjennom å øke kunnskapsnivået om erfaringskunnskap, læring i praksis, veileders rolle og organiseringen av veiledningen, mener vi at den enkelte sykepleier blir bedre satt i stand til å utøve rollen som veileder for studentene.

**Foreleser: Dosent Helga Finstad**

Helga Finstad er utdannet sykepleier og pedagog. Hun er godkjent sykepleiefaglig veileder fra NSF, og har arbeidet ved Høgskolen i Bodø, sykepleieutdanningen siden 1981.

Hun har undervist i videreutdanning i veiledning og masterstudiet i klinisk sykepleie med særlig vekt på vitenskapsteori, og har forsket innenfor rus og psykiatri samt erfaringsbasert og praktisk kunnskap.

Hun har en lang merittliste innenfor vitenskapelig arbeid og publikasjoner i ulike fagtidsskrifter. Hun har også skrevet flere kronikker og bokanmeldelser, og deltatt i forskningsprosjekter og pedagogiske utviklingsarbeider. Sist, men ikke minst, er hun en ofte benyttet foreleser.

**Arbeidsgruppe:**

Tove Larsen, høgskolelektor, HiBo

Brit Teigen, høgskolelektor, HiBo

Sissel Holla, praksisleder, HiBo

Mariann Westgaard, avdelingsleder, medisinsk klinikk, NLSH

Janne Liland, ass. enhetsleder, medisinsk klinikk, NLSH

Sølvi Antonsen, fagutviklingssykepleier, kirurgisk og ortopedisk klinikk, NLSH

Sissel Eriksen, rådgiver, seksjon for kunnskapsbygging, NLSH

Søkt om godkjenning for meritterende til klinisk spesialist i sykepleie.



# program

## TIRSDAG 13. APRIL

- Kl. 0900: Velkommen.
- Kl. 0910 – 1200: Erfaringskunnskap som grunnlag for veiledning  
Læringsformer i praksis
- veiledning
  - undervisning
  - evaluering
- Veileders rolle og funksjon
- Kl. 1200 – 1245: Lunsj
- Kl. 1245 – 1500: Organisering av veiledningen
- Gruppeveiledning og individuell veiledning
- Kl. 1500 – 1530: Dialog mellom kursdeltakerne og lærere fra Høgskolen.

Foreleser styrer selv programmet, og det blir lagt inn pauser etter behov

Servering av lunsj, frukt, kaffe og te

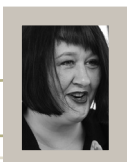

MED KUNNSKAP

UTEN KUNNSKAP

# påmelding

“Praksisveiledning”

Fornavn: \_\_\_\_\_

Etternavn: \_\_\_\_\_

Stilling: \_\_\_\_\_

Avdeling: \_\_\_\_\_

Arbeidsgiver: \_\_\_\_\_

Adresse arbeid: \_\_\_\_\_

Postnr: \_\_\_\_\_

Poststed: \_\_\_\_\_

E-post: \_\_\_\_\_

Telefon: \_\_\_\_\_

Faks: \_\_\_\_\_

Diett (vegetar etc.) \_\_\_\_\_

Annet (bevegelseshemmet etc.) \_\_\_\_\_

**Påmeldingsfrist: 22. mars 2010**

**Påmelding sendes på e-post til:**

sissel.johanne.eriksen@nordlandssykehuset.no

**Kontaktperson:**

Sissel Eriksen, tlf: 75 50 11 21

**Nordlandssykehuset HF**

*Seksjon for kunnskapsbygging*

**8092 Bodø**

**Bekreftelse påmelding**

Alle påmeldinger vil bli bekreftet på e-post straks påmeldingsfristen er utgått.

**Bytte av deltaker**

Skulle du ikke ha mulighet til å delta, vil en stedfortreder være hjertelig velkommen.

Fylles ut av

Seksjon for kunnskapsbygging :

Registrert: \_\_\_\_\_

Brev sendt ut: \_\_\_\_\_



**NORDLANDSSYKEHUSET**  
SEKSJON FOR KUNNSKAPSBYGGING